KALAUPUN ADA YANG GELI PADAMU, JANGAN KHAWATIR...

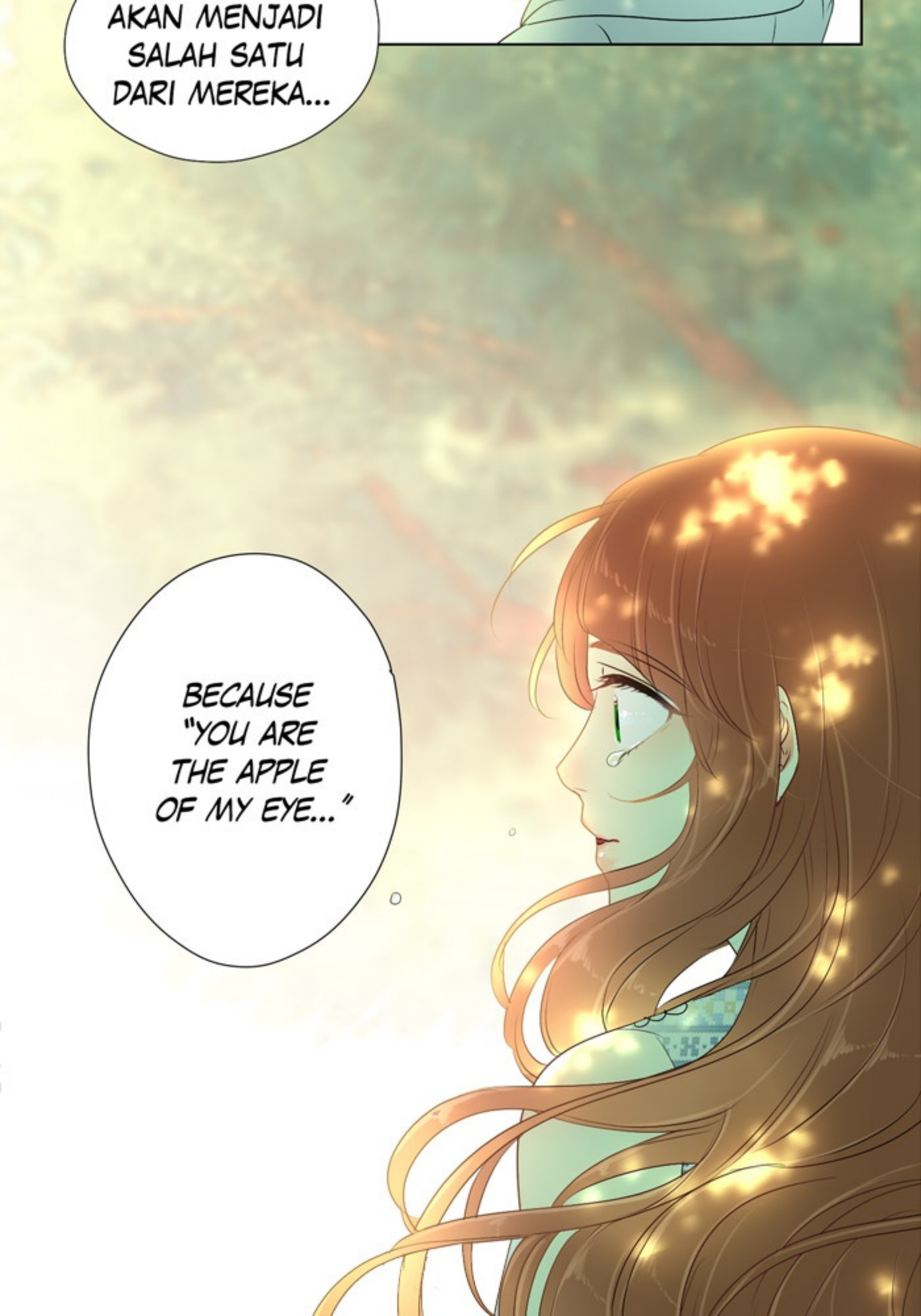
AKAN MENJADI SALAH SATU DARI MEREKA...
BECAUSE "YOU ARE THE APPLE OF MY EYE..."

LAILA...

PUK

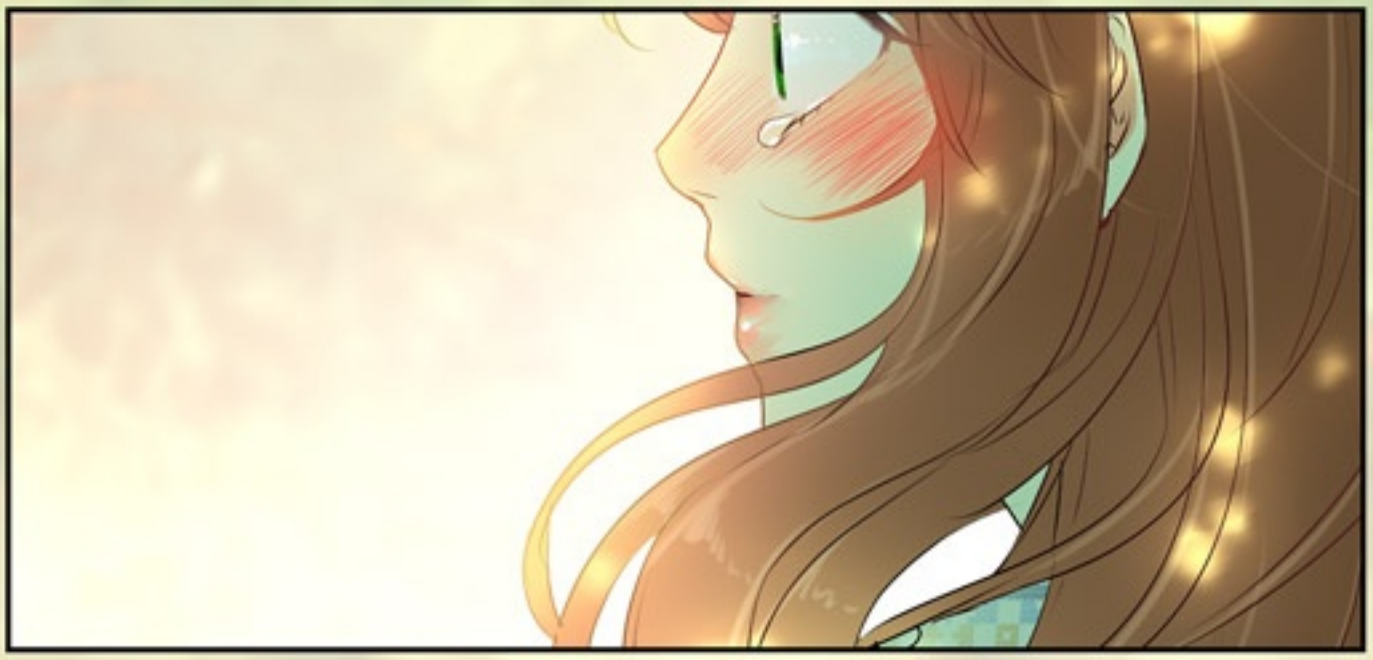

AKU SUKA KAMU...

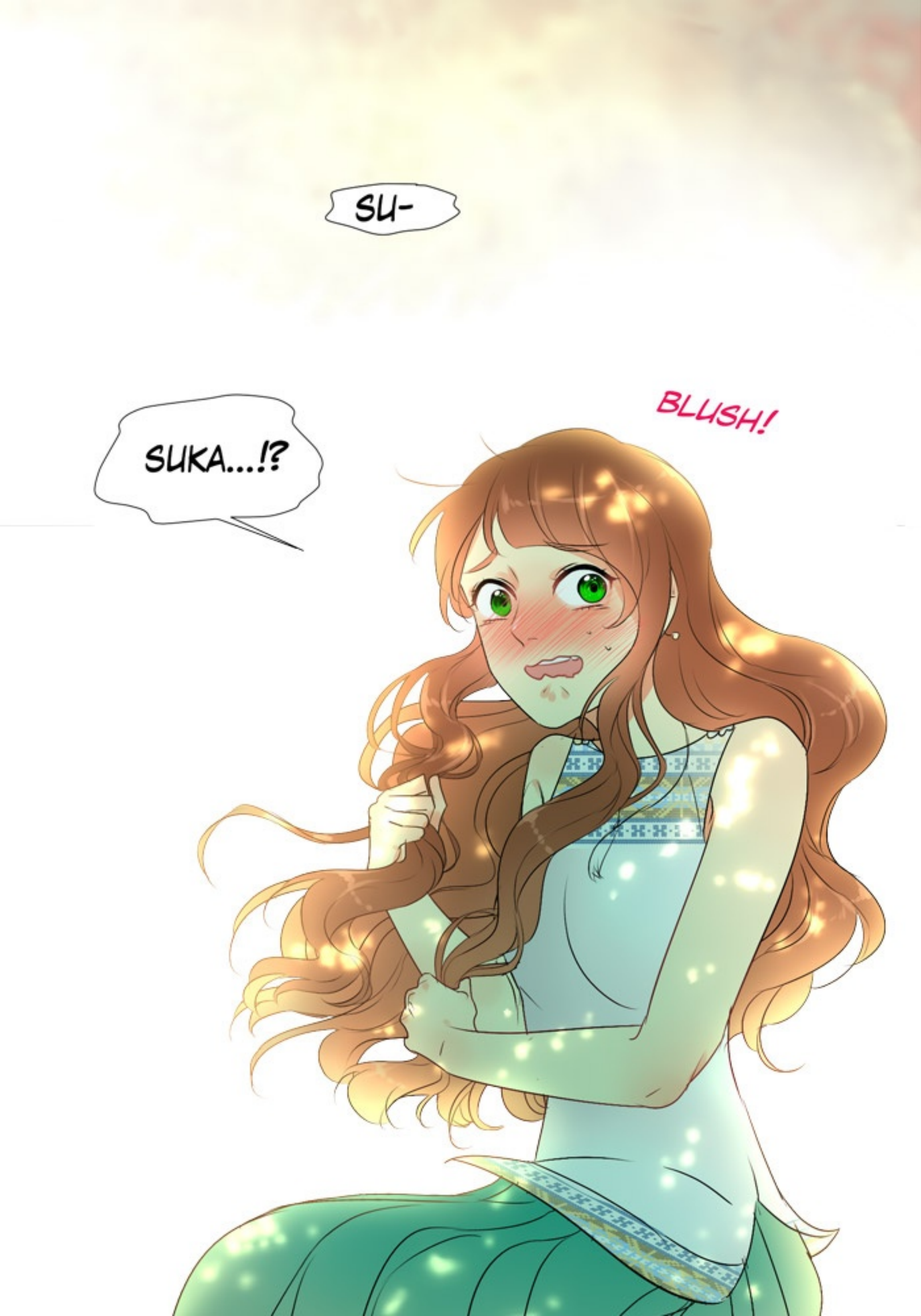
SU-
SUKA...!?
BLUSH!

Episode 37 - Sampai Akhir Waktuku

-nss

-ss

-nss

-ss

DUMEL

EEH- ERM- RAILO...?

DUMEL

SUKA SAMA AKU YANG O'ON INI...???

SHOCK!!

R- RAAII!! K- KAMU YAKIN KAMU GAK SALAH NGOMONG!?

NG-NGGAK MUNGKIN

RAILO YANG PINTER SUKA SAMA AKU YANG BODOH INI!! MUNGKIN MAKSUD RAILO "SAKU"!!

HE???

SAKU???

WAAA!

BENER KOK LA...

AKU SUKA LAILA...

SAINT

G- GYAAA!!! DIA NGOMONG LAGI DENGAN MUKA POLOS GITU!!!

AIIIHHH!!!

RAILO BERCANDA YAA!!? GAK MUNGKIN!! GAK MUNGKIN!! UWAA!!

PFFFFTT!!!

BUHAHAHA!!!

GELIM...

.....!!!!!

WKWKWK!

MAAF- MAAF! AKU GAK PERNAH KAYAK GINI KE CEWEK SEBELUMNYA!

ISH!!!

THWACK!!

GOH-

BLEKOK!!!

ORANG LAGI SERIUS TIBA-TIBA KETAWA!!!

TADI JUGA NGEGOMBAL APA COBA-APEL-APEL!? AKU GAK NGERTIII!!

RAILO SEBENERNYA BERCANDA ATAU SERIUS!!?

ARGH!!!

ERM...

KAN UDAH BILANG 2X TADI...

M- MUKAMU ENGGAK MENJANJIKAN!!

GAK MAU BILANG LAGI... MALU...

NGGAK-NGGAK!!!

GRAB!!

AH-!?

AKU GAK PAHAM!

SRAT!

GADIS SEPERTI AKU...

BAGUSNYA DIMANA...?

AKU PUTUS SEKOLAH, AKU BODOH, AKU KASAR, BAHKAN AKU- GILA...!!

.....
DAN RAILO BILANG... RAILO SUKA PADAKU...!?

AA....

K- KRIMINAL!!!
APA-APAAN POSE INI...!?

AKU GAK NGERTI RAILO!!

NG-

BLEKOK!!!

NGGAK- ANU... AKU LEBIH GAK NGERTI LAILA, KENAPA HARUS BEGINI POSE KITA...?

SUNGGUH CLICHE

NG- JANGAN

NANGIS LA...!!

SIAPA YANG NANGIS!!? KAMU TUH YANG CENGENG!

NGGAK, NGGAK! WOE! ITU JELAS AIR MATA KELUAR DARI MATAMU KAN..!?

^ ^

SSK-

HAH....

JADI AKU HARUS GIMANA...?

CLING

BIAR LAILA MENGERTI AKU...?

CLING

DEGH!!!

?

BATS!!!

AKU GAK NGERTI RAILOOO!! BEGHOOO!!

BWAHAHA HAHAH!

PZIGH!!!

DZIGH...

GAH!?

YA UDAH GITU...

KARENA ITU...

AKU NGGAK MUNGKIN GELI SAMA LAILA...!
CUKUP!! GAK USAH BEGITU MUKANYA!
GAK KUAT HATIKU!!
HAHAHAH!

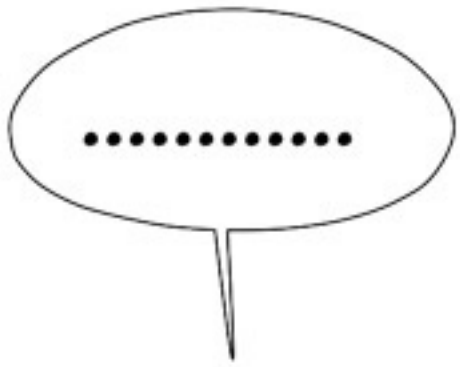
.....

TAPI....

MAAF YA...

AKU PAHAM KALAU AKU BERINTERAKSI DENGAN MANUSIA, CEPAT ATAU LAMBAT AKU AKAN MENYAKITI MEREKA...

TAPI KARENA ITU JUGA...

AKU NGGAK BISA JADI LEBIH DARI TEMAN UNTUK LAILA...

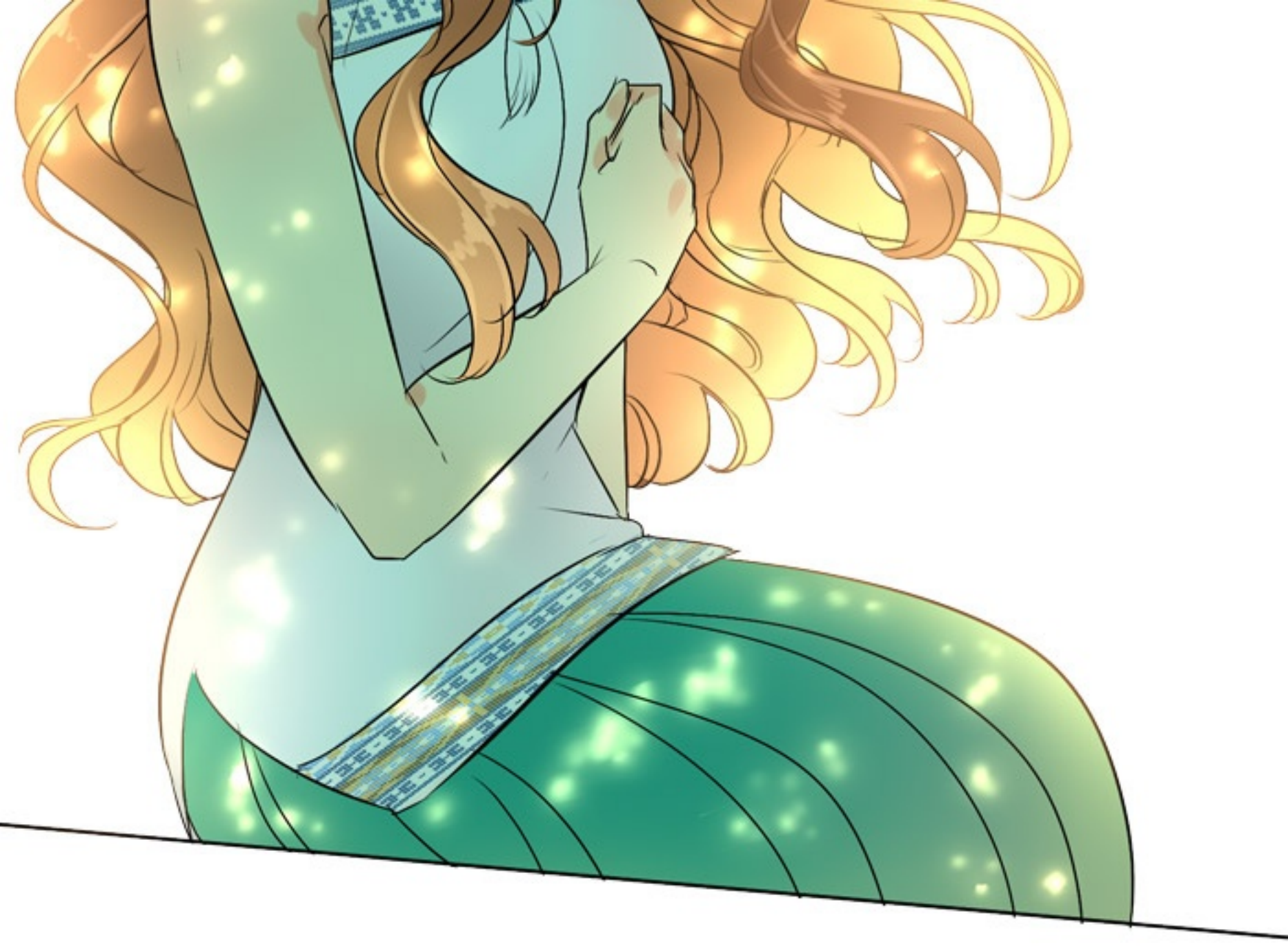

KALAU AKU
NGGAK MENGATAKAN
INI SEKARANG...

AKU
AKAN MENYESAL
LAGI KALAU WAKTUKU
HABIS NANTI...

TAPI AKU
JANJI...

AKU AKAN BERADA DISISI LAILA, SAMPAI AKHIR WAKTUKU DI DUNIA NANTI...

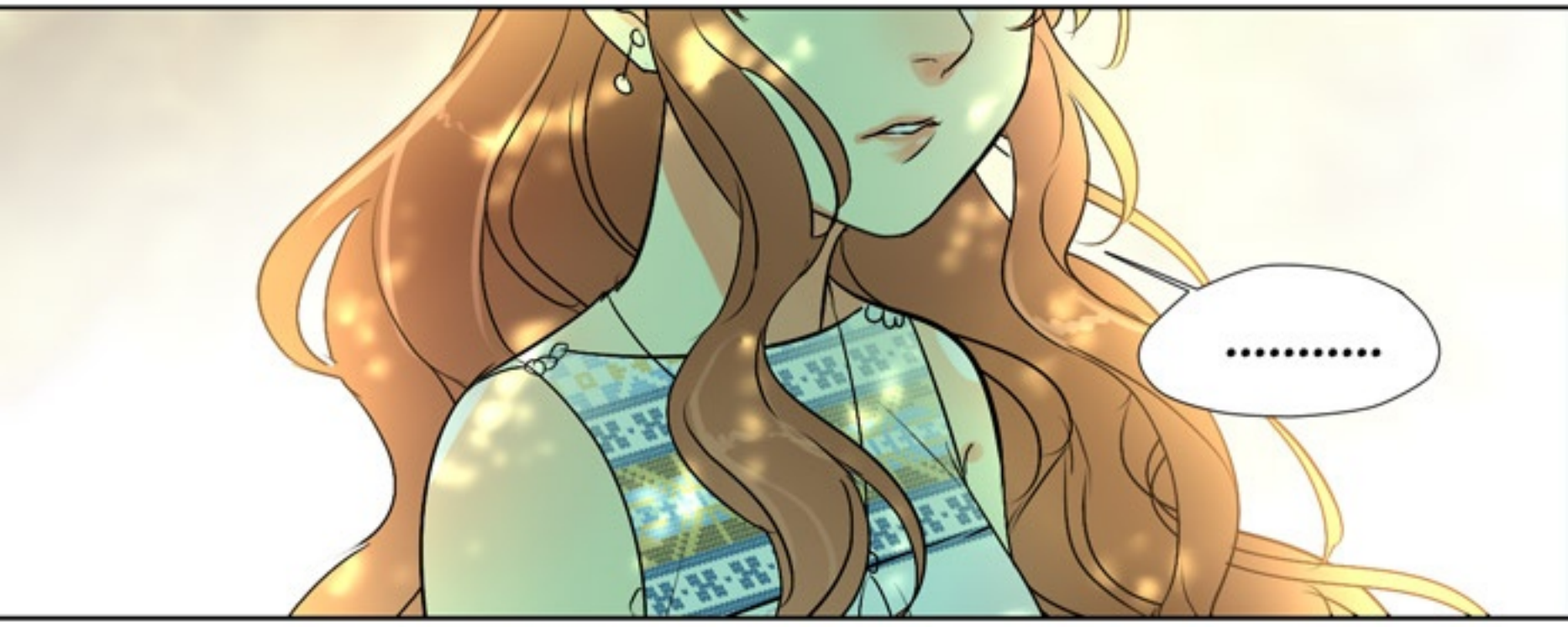

RAILO....?

"KENAPA...? SUDAH KUDUGA RAILO BENAR JIJIK PADAKU KAN...?"
AWALNYA AKU INGIN MENANYAKAN ITU PADAMU...

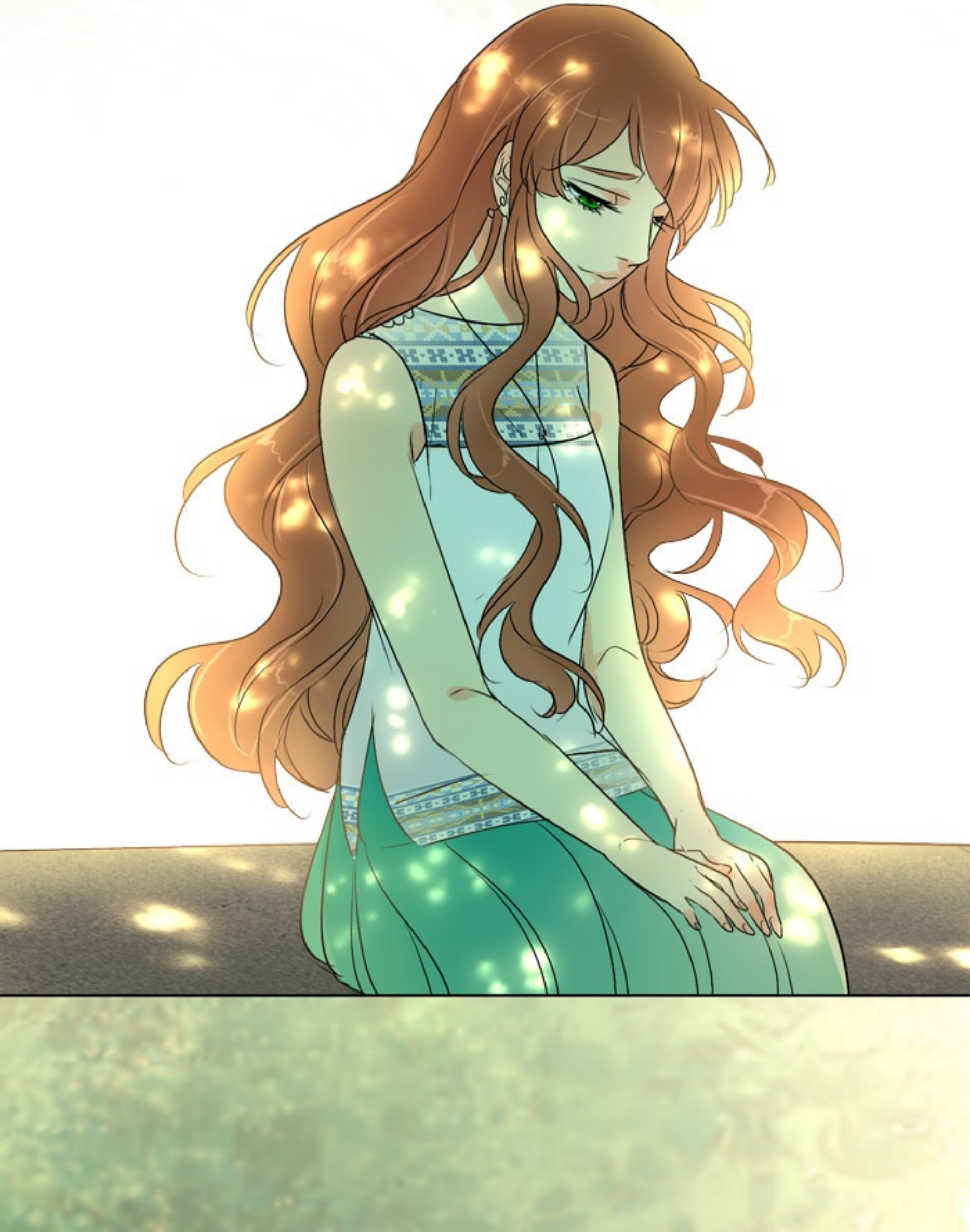

TAPI....

KATA-KATA ITU NGGAK BISA KELUAR SETELAH AKU MELIHAT EKSPRESI WAJAHNYA..

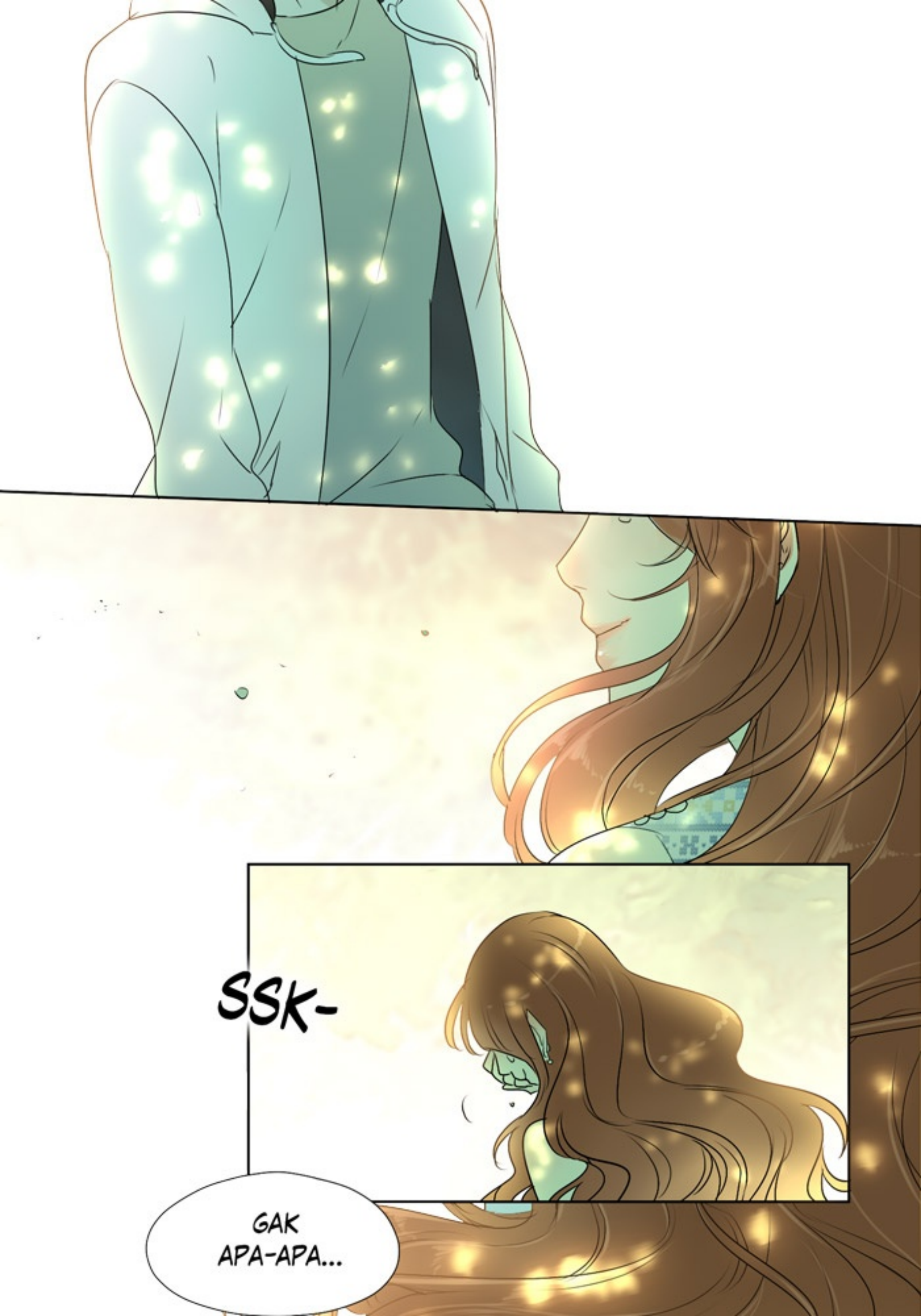
SSK-
GAK APA-APA...

CUKUP KAMU
DISISIKU SAJA
SUDAH CUKUP...

MANUSIA ITU...

nnnnnnnnnz

LEMAH...

JIKA
SENDIRI...

MUNGKIN KATA-KATA INI TERDENGAR SEPELE

KARENA DATANG DARI ANAK KECIL BERUMUR 15 TAHUN...

MUNGKIN AKU
NGGAK ADA
DI POSISI...

DIMANA AKU
BISA BICARA
KATA-KATA BIJAK...

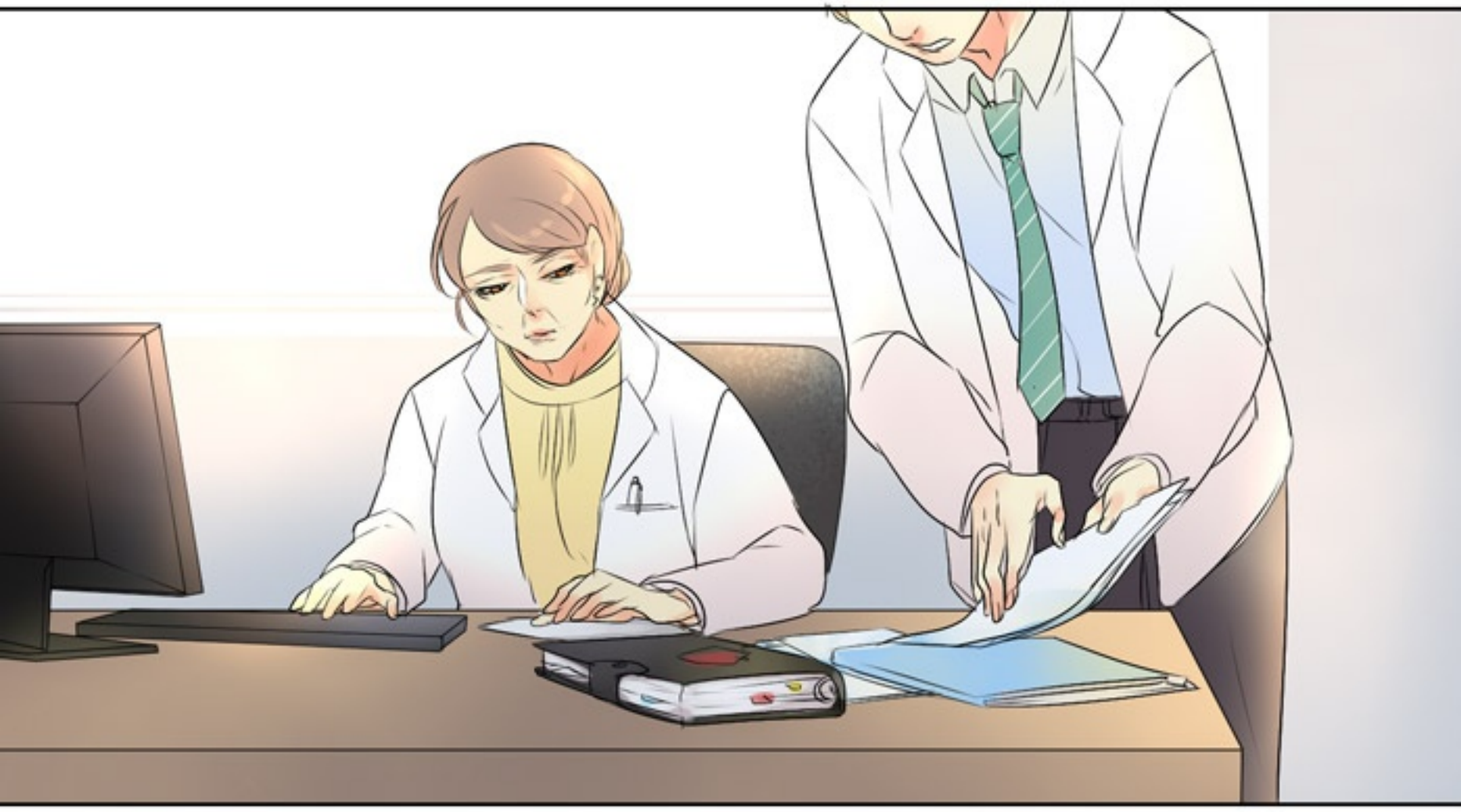

TAPI HEY...

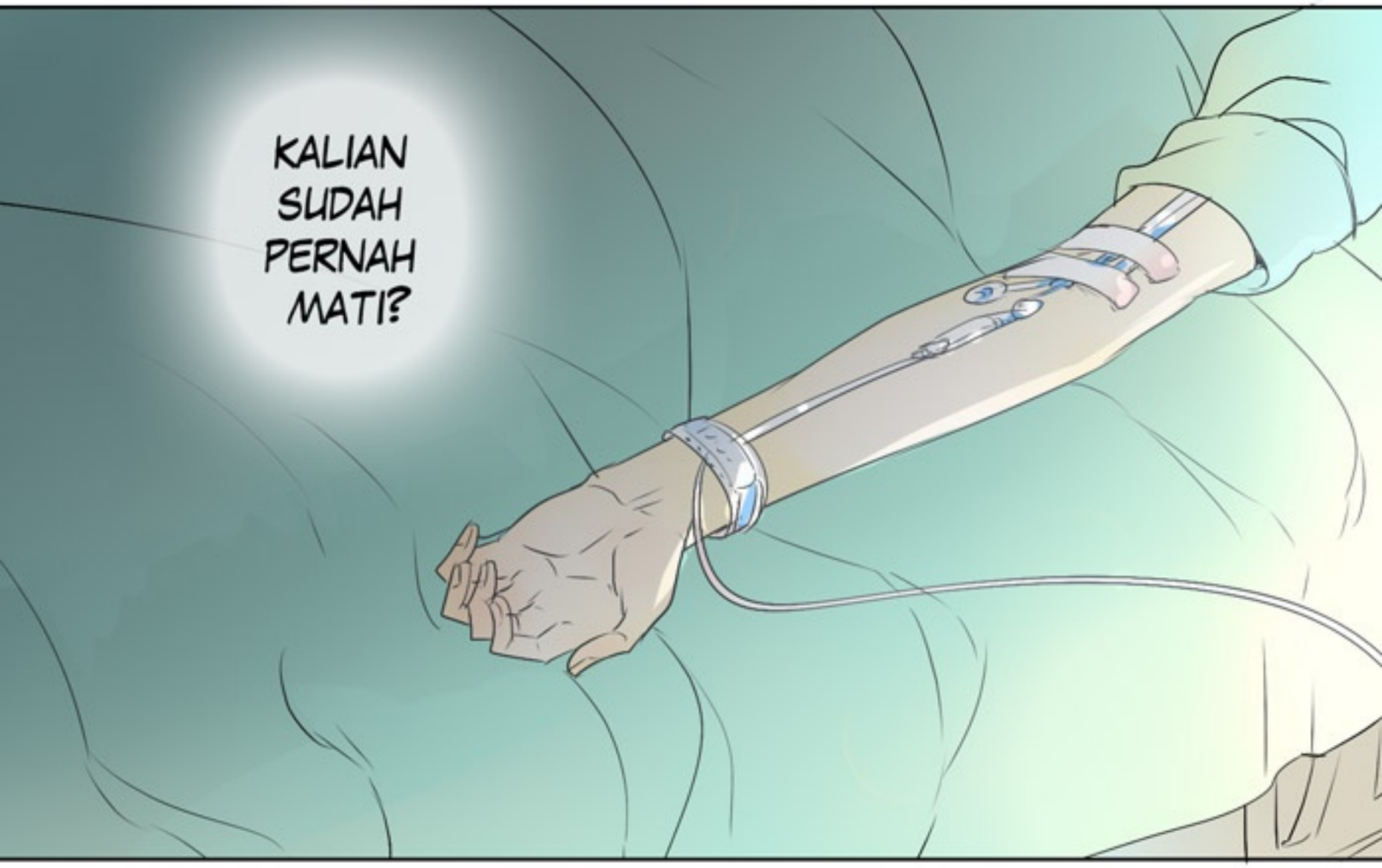
KALIAN SUDAH PERNAH MATI?

SETIAP ORANG
PUNYA KEADAAN MEREKA
MASING-MASING...

ADA PAHIT....

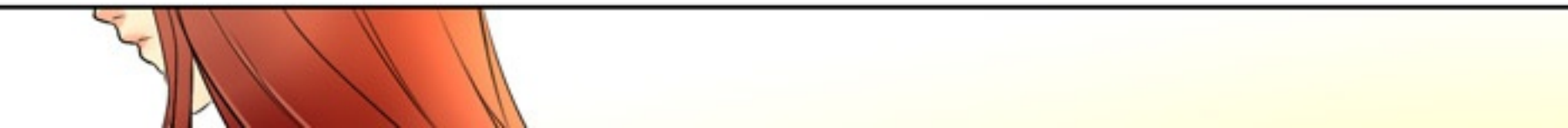

ADA MANIS...

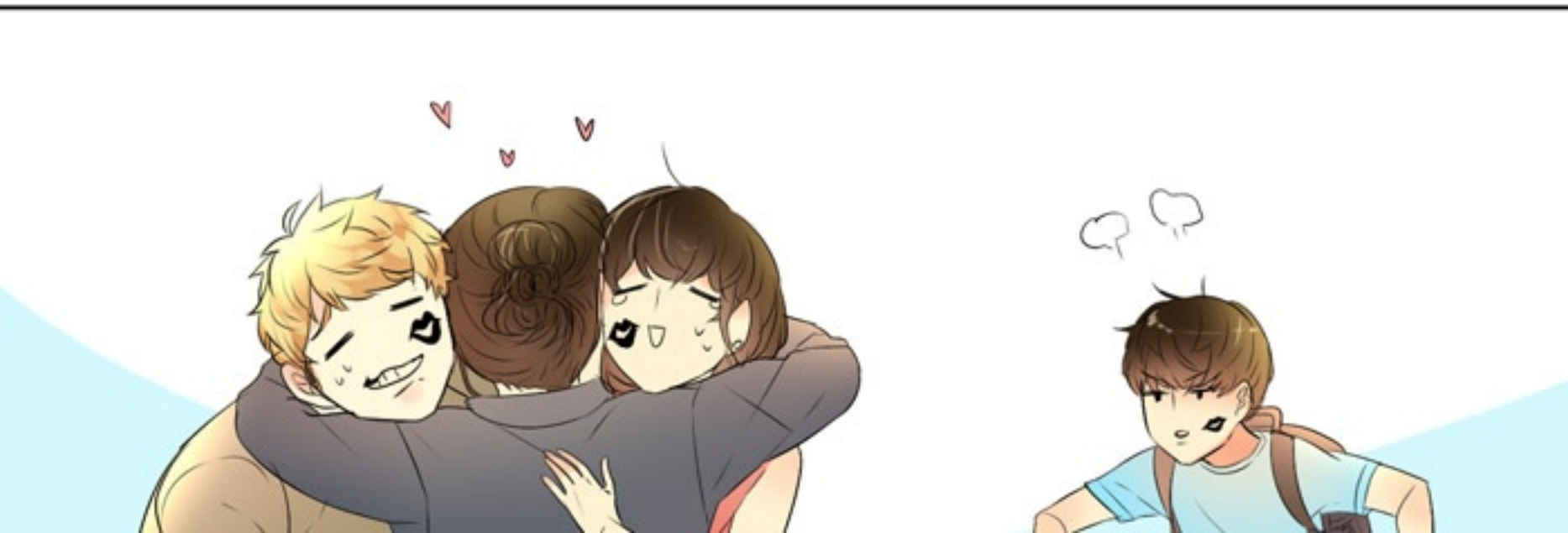

MUNGKIN SEBAGAI
'MANTAN' MANUSIA...

ADA HAL
YANG BEGITU
INGIN KUSAMPAIKAN
UNTUK MEREKA...

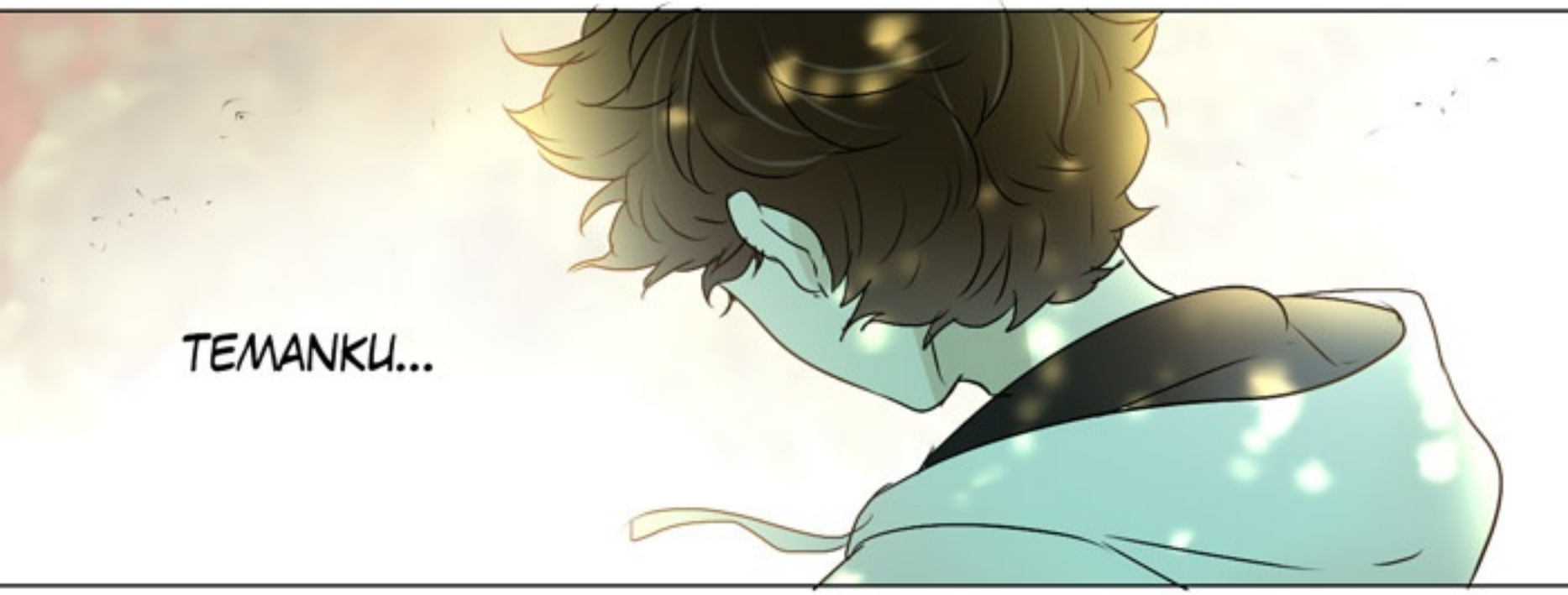
TEMANKU...

DAN
ORANG-ORANG
YANG KUCINTAI
YANG MASIH
HIDUP...

HIDUPMU
HANYA SEKALI...

JALANI
ITU
SEPENUH
HATI...

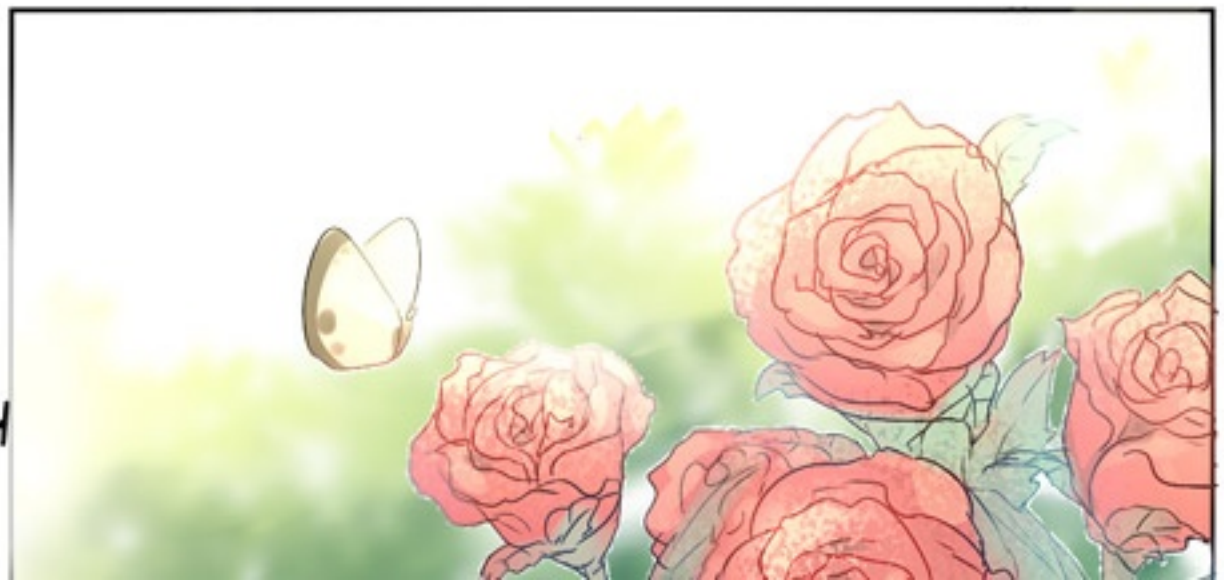

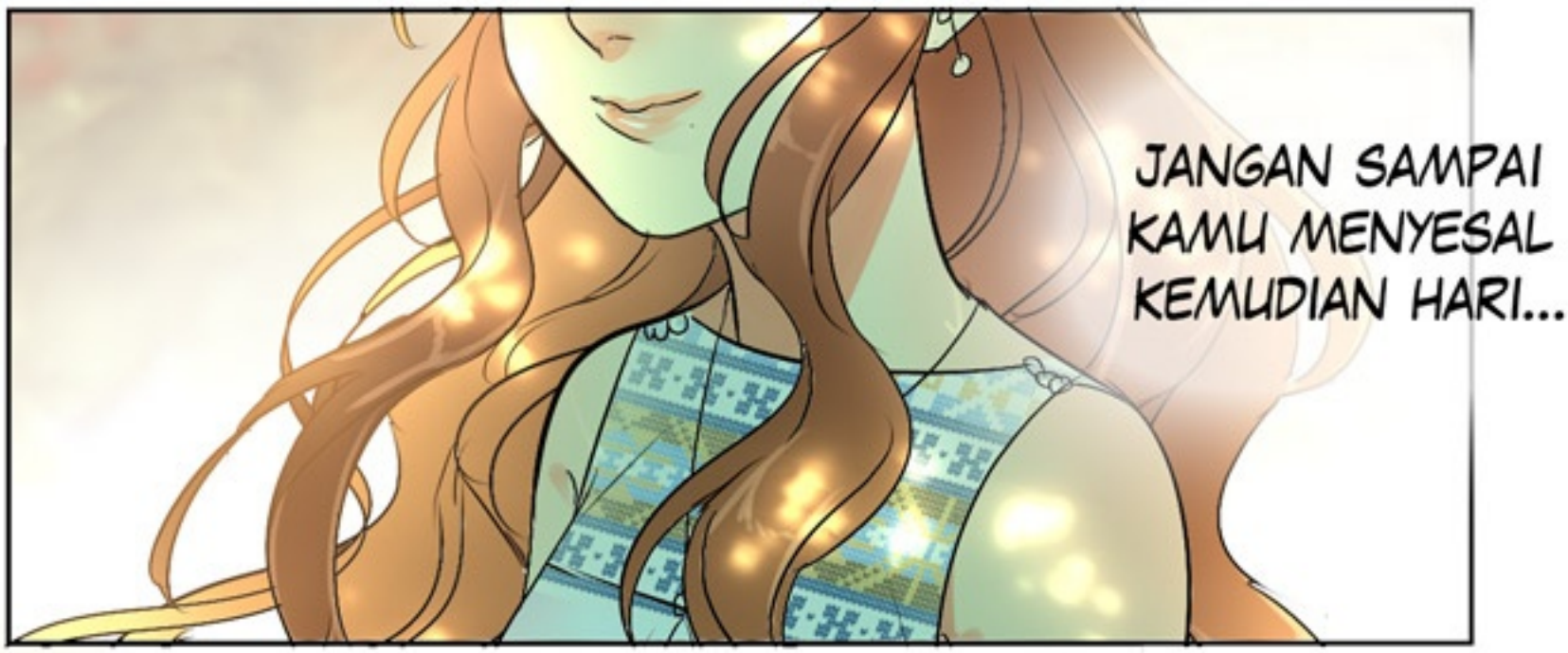
JANGAN SAMPAI
KAMU MENYESAL
KEMUDIAN HARI...

HIDUPLAH DENGAN
PENUH PERJUANGAN...

NIKMATILAH
PERJUANGAN ITU...

DAN
PERCAYALAH...

GRIN

ORANG YANG
LEBIH DULU
PERGI DARIMU...

AKAN SELALU
MENDUKUNGMU
DARI BELAKANG...

SRAAAAK-

HHHSSSHHH

SSSHHH

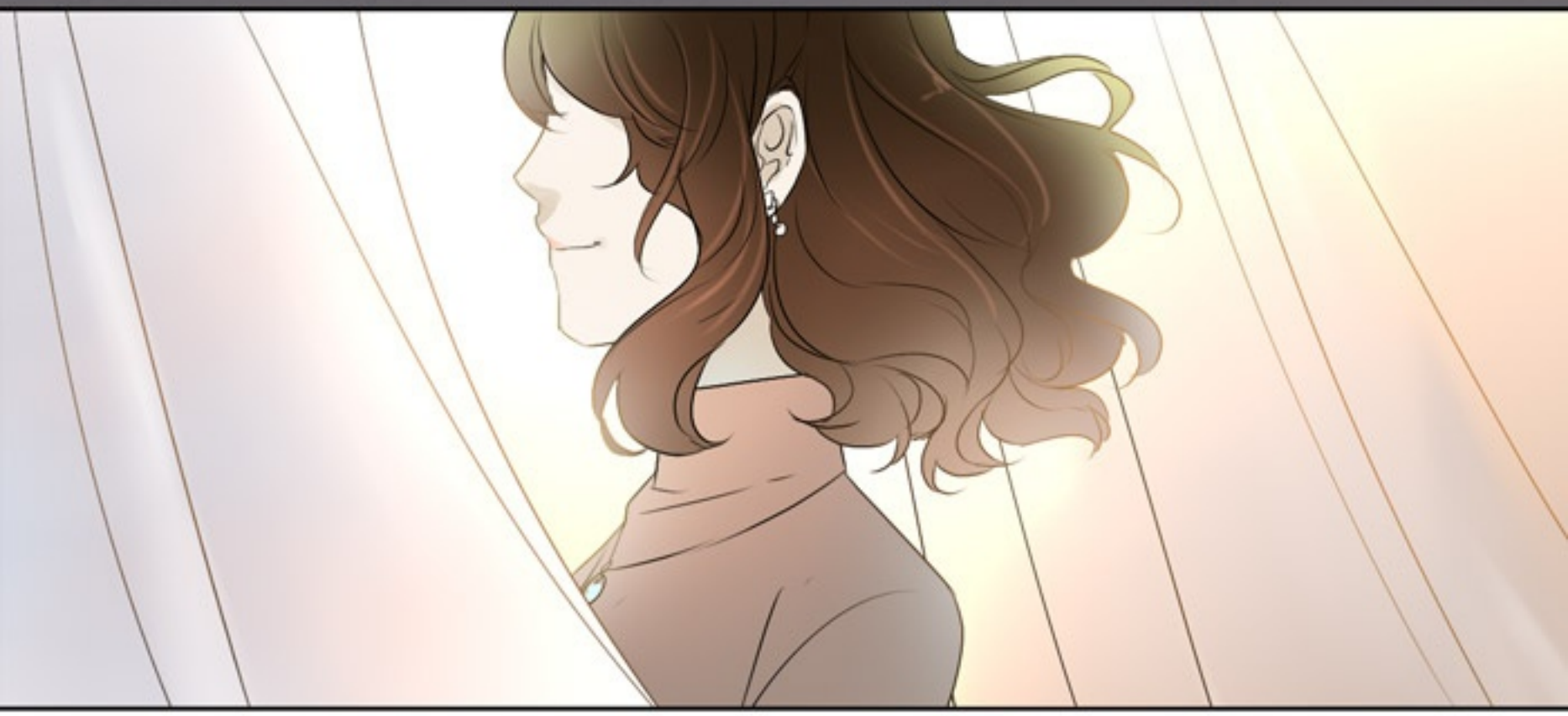

Season 1

Contrite & Enigma

End.

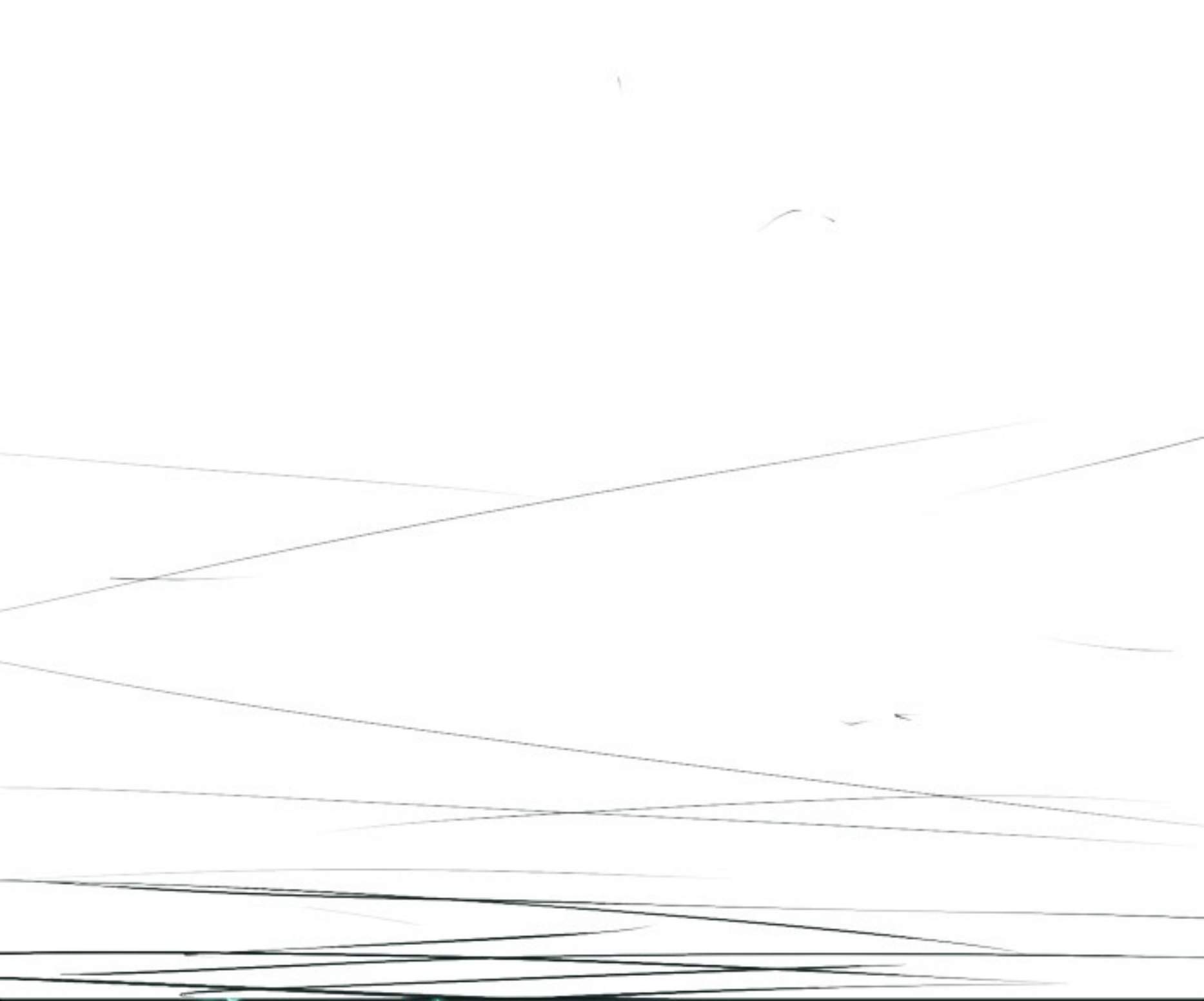

Download: http://bit.ly/GDwallpaper